

お住まい又は勤務先が東京都内の中小企業従業員のみなさまへ

東京都の低利ローン

保証料全額東京都負担

子育て・介護支援融資

(すくすく・ささえ)

年利 1.5%

限度額100万円

※正規・非正規雇用の方を問わずご利用いただけます。

例えば、こんなことにご利用いただけます！

ご出産準備

出産のための医療費や入院・マタニティ用品など

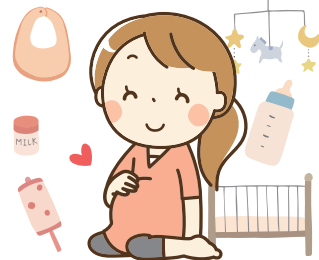

子育て費用

保育園や幼稚園に関する費用、学習塾やおけいごなどの費用など



介護に必要な費用

介護に要する医療費、介護サービス利用料、介護のための住宅改修費など



育児・介護休業中の生活費

育児休業中や介護休業中の生活費の補てんに



お申込みから融資を受けるまで

① お申込み

- ・事前にお近くの融資窓口で電話でご相談いただくとスムーズです。
- ・融資窓口に必要な書類をご提出ください。

審査
(※)の
実施

② 審査の結果

お申込み後、5営業日程度でご本人あてに通知されます。

③ 融資の実行

5営業日程度で融資の実行となります。

※金融機関による審査の結果、融資利用のご希望に沿えない場合がございますので、ご了承ください。

お問い合わせ(取扱い金融機関)

中央労働金庫 フリーダイヤル 0120(86)6956 東京都信用組合協会 電話 03(3567)6211

東京都産業労働局雇用就業部労働環境課 電話 03(5320)4653

TOKYO はたらくネット <https://www.hataraku.metro.tokyo.lg.jp/kaizen/fukuri/yushi/index.html>

制度の内容

子育て・介護支援融資（すくすく・ささえ）

お申し込み いただける方 <small>(右の条件をすべて満たす方)</small>	<ul style="list-style-type: none"> ● お勤め先の会社等が下表のいずれかに該当している方 <table border="1"> <thead> <tr> <th>会社等の業種</th> <th>資本金・出資金又は従業員数</th> </tr> </thead> <tbody> <tr> <td>小売業</td> <td>5千万円以下又は 50人以下</td> </tr> <tr> <td>サービス業</td> <td>5千万円以下又は 100人以下</td> </tr> <tr> <td>卸売業</td> <td>1億円以下又は 100人以下</td> </tr> <tr> <td>上記以外の業種</td> <td>3億円以下又は 500人以下</td> </tr> </tbody> </table> <ul style="list-style-type: none"> ● 現在の勤務先に6か月（育児・介護休業者は1年）以上勤務している方 ● 現住所に3か月以上居住し、勤務先が住所のいずれかが都内の方 ● 妊娠中の方、子育て期間（※）中の方、介護休業中の方、要介護認定又は要支援認定を受けた三親等以内の親族にいる方 <p>※子育て期間：妊娠から子が20歳に達した日以後の最初の3月31日まで</p> <ul style="list-style-type: none"> ● 住民税を滞納していない方 ● おつかいみちが子育て・介護に必要な費用又は育児・介護休業中の生活のためであるとして、返済の見込みのある方 <p>※正規・非正規雇用を問わずお申込みいただけます。</p>	会社等の業種	資本金・出資金又は従業員数	小売業	5千万円以下又は 50人以下	サービス業	5千万円以下又は 100人以下	卸売業	1億円以下又は 100人以下	上記以外の業種	3億円以下又は 500人以下
	会社等の業種	資本金・出資金又は従業員数									
小売業	5千万円以下又は 50人以下										
サービス業	5千万円以下又は 100人以下										
卸売業	1億円以下又は 100人以下										
上記以外の業種	3億円以下又は 500人以下										
保証 <small>保証承諾が得られない場合にはご融資できません。</small>	一般社団法人日本労働者信用基金協会が保証しますので、連帯保証人は原則として不要です。 （保証料は全額東京都負担）										
返済期間 返済方法	据置期間経過後5年以内 元利均等月賦返済 【据置期間】 <ul style="list-style-type: none"> ● 育児休業期間（子が1歳6か月に達するまで） ● ※育児休業期間が産後休業と連続して承認済みの場合は、産後休業期間も据置期間として含めることができます。 ● 介護休業取得期間（12か月を限度） <p>※据置期間とは、元金の返済を据え置き、利息だけを返済する期間です。</p>										
必要書類等 <small>右記以外にも書類が必要になる場合があります。融資窓口でご確認ください。</small>	<ul style="list-style-type: none"> ● ご本人の源泉徴収票（又は給与明細書） ● 資金用途を証明する書類（見積書、請求書等） ● 健康保険証の提示 ● 印鑑（シャチハタ、サイン不可） <p>（その他資金用途に応じて）</p> <ul style="list-style-type: none"> ● 母子手帳、子の健康保険証又は戸籍謄本等の親子関係を確認できる書類の提示 ● 子の入学・在学が確認できる書類 ● 要介護・要支援認定を受けていることを証明するもの ● 育児休業・介護休業の取得を証明するもの 等 										
申込・融資窓口	<ul style="list-style-type: none"> ● 中央労働金庫都内本支店・ローンセンター ● 都内信用組合 										

返済方法

（一例 年利1.5%の場合）

融資金額	返済回数	返済金額
30万円	12回	25,203円
	24回	12,696円
	36回	8,527円
50万円	24回	21,160円
	36回	14,212円
60万円	24回	25,392円
	36回	17,054円
70万円	24回	29,624円
	36回	19,897円
100万円	24回	42,320円
	36回	28,424円
	48回	21,477円
	60回	17,309円

※実際にお借入れいただく際、ご返済額が多少異なる場合がございます。詳しくは融資窓口にてご相談ください。

融資のお申し込み

【中央労働金庫】

（本支店）（平日9:00～17:00）（窓口は15時まで）

本支店名	最寄駅	電話番号
本店	J R 御茶ノ水駅	03(3293)1616
大手町	J R 東京駅・東西線大手町駅	03(3275)0777
一ツ橋	都営新宿線神保町駅	03(3265)8041
市谷	J R 市ヶ谷駅	03(3264)5721
霞が関	虎ノ門駅・霞ヶ関駅	03(3592)2811
銀座	都営浅草線東銀座駅	03(3542)4041
日本橋	東西線・日比谷線茅場町駅	03(3206)9651
田町	J R 田町駅	03(3452)7411
新橋	J R 新橋駅	03(3501)8811
新宿	J R 新宿駅・都営大江戸線都庁前駅	03(3345)0921
本郷	都営三田線春日駅	03(3814)7911
亀戸	J R 亀戸駅・錦糸町駅	03(3681)4136
大井	J R 大井町駅	03(3773)1501
五反田	J R 五反田駅	03(5422)6126
蒲田	J R 蒲田駅	03(3738)6251
世田谷	東急世田谷線松陰神社前駅	03(3420)2111
渋谷	J R 渋谷駅	03(3409)0671
中野	J R 中野駅	03(6304)8241
池袋	J R 池袋駅	03(3984)5201
王子	J R 王子駅	03(3912)2101
荒川	J R 西日暮里駅	03(3891)9311
板橋	都営三田線板橋本町駅	03(3962)3311
千住	J R 北千住駅	03(3882)3121
江戸川	J R 新小岩駅	03(3654)6041
八王子	J R 八王子駅	042(642)4141
立川	J R 立川駅	042(524)5157
三鷹	J R 三鷹駅	0422(37)2660
府中	京王線府中駅	042(360)4111
町田	小田急線町田駅	042(729)2121
田無	西武新宿線田無駅	042(464)3611
西多摩	J R 羽村駅	042(555)1311

【ローンセンター】

お申込みのみ受付。土日10:00～17:00も営業しています。
 （火・水・祝日は休業）
 あらかじめお電話でご予約の上、ご来店ください。

センター名	最寄駅	電話番号
新宿	J R 新宿駅・都営大江戸線都庁前駅	03(3345)0977
亀戸	J R 亀戸駅・錦糸町駅	03(3681)4200
千住	J R 北千住駅	03(5813)8306
八王子	J R 八王子駅	042(646)4373
立川	J R 立川駅	042(521)0822

【都内信用組合】

東、全東栄、東京厚生、共立、第一勧業、東京証券、江東、大東京、東浴、七島、中ノ郷、文化産業、青和

信用組合の各支店については、東京都信用組合協会（03-3567-6211）へお問い合わせください。